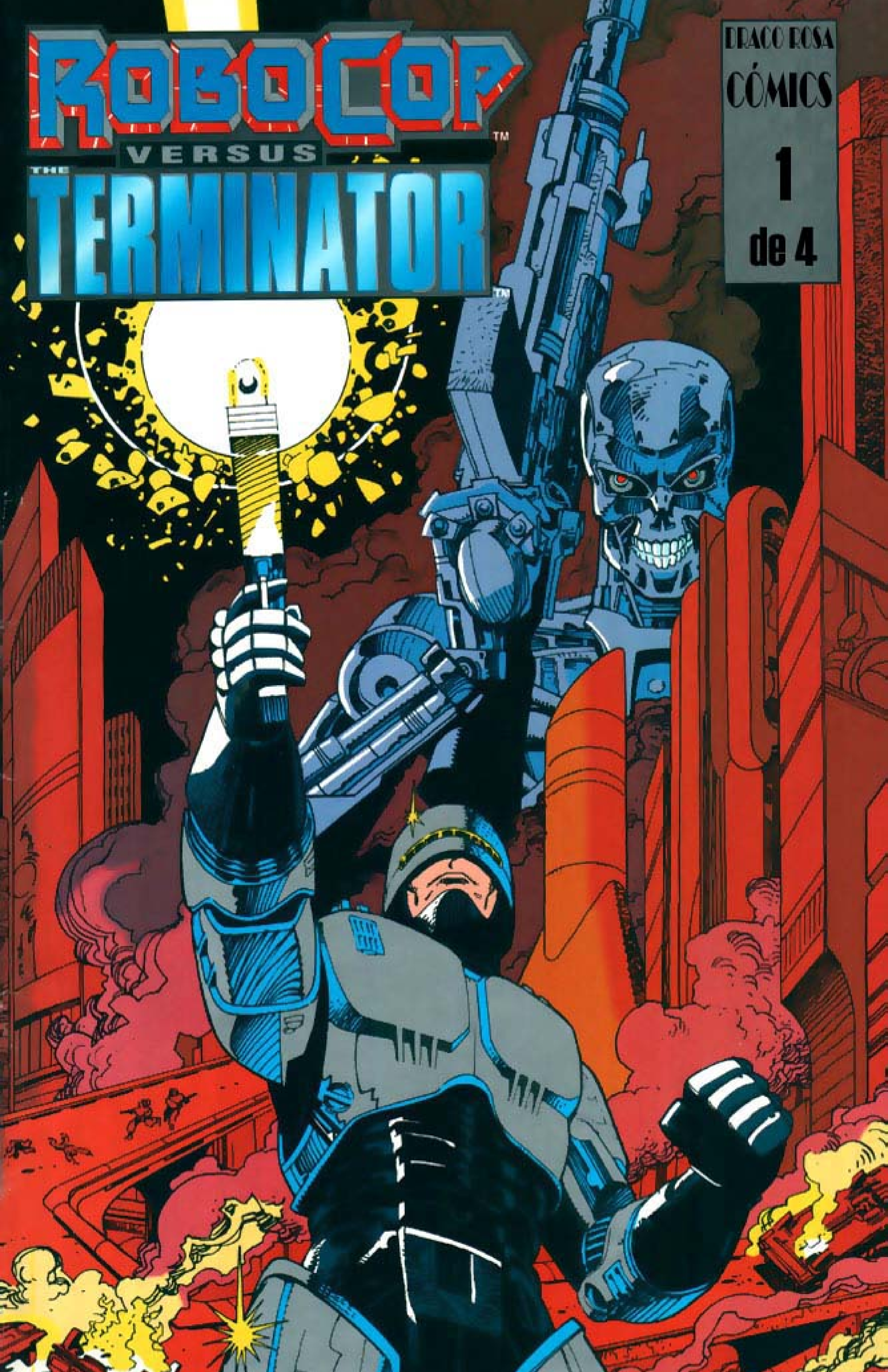
ROBOCOP™
VERSUS
THE TERMINATOR™
DRACO ROSA
CÓMICS
1
de 4

POOM!
AAAGH
BRAKKA!
BRAKKA!
POOM!
POOM!
KRUNCH!

POOM!
POOM!
LA PAZ ESTÁ CERCA
ÉSTA ES LA BATALLA FINAL
AAAGH
SPLAT
GWUAH
POOM!
ESOS SERES DESESPERADOS, ESAS COSAS SUDOROSAS, ESOS HUMANOS...
...YA CASI HAN DESAPARECIDO
AGGH

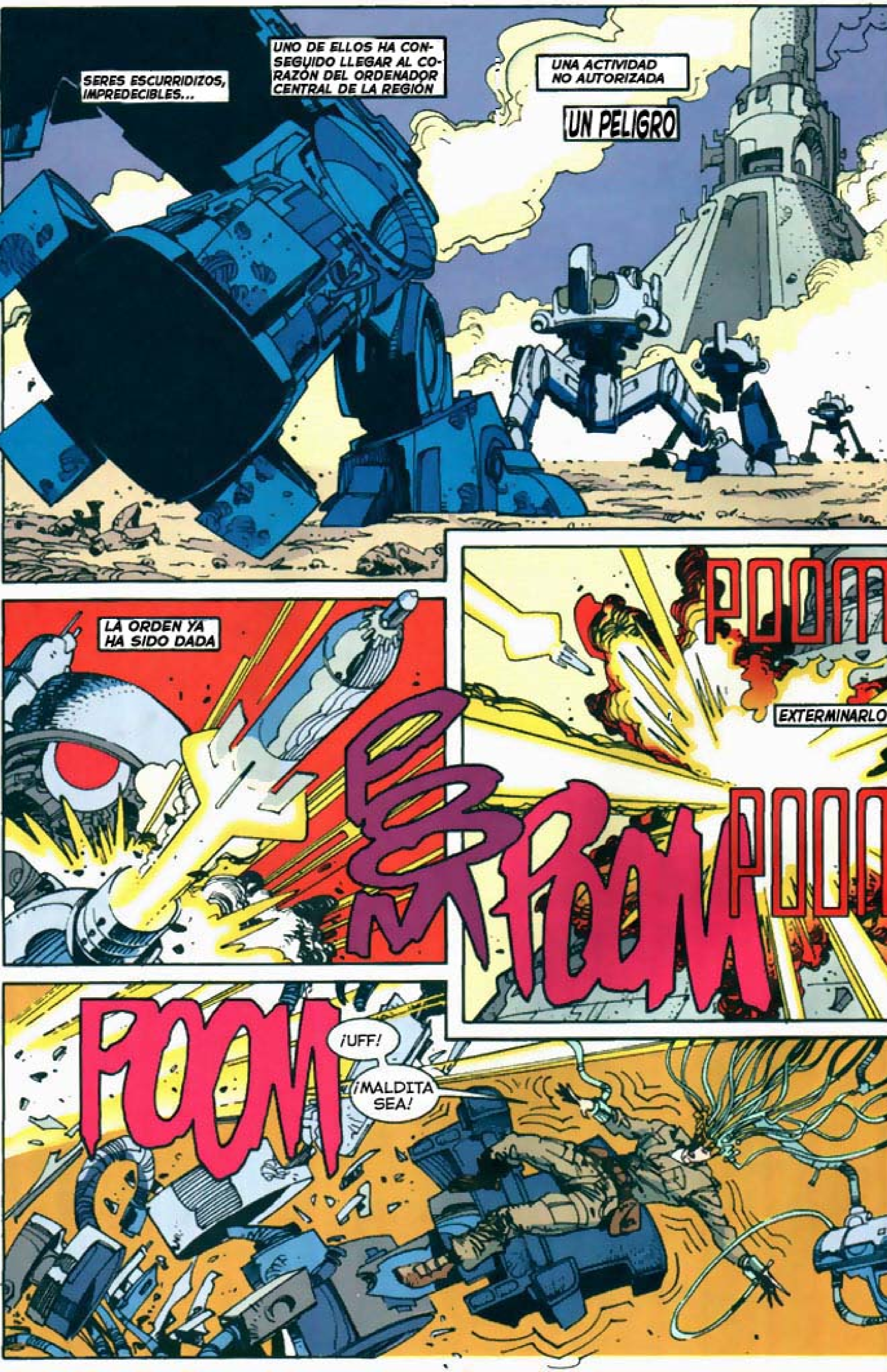
SERES ESCURRIDIZOS, IMPREDECIBLES...
UNO DE ELLOS HA CONSEGUIDO LLEGAR AL CORAZÓN DEL ORDENADOR CENTRAL DE LA REGIÓN
UNA ACTIVIDAD NO AUTORIZADA
UN PELIGRO
LA ORDEN YA HA SIDO DADA
POOM
EXTERMINARLO
POOM
BOOM
POOM
¡UFF!
¡MALDITA SEA!

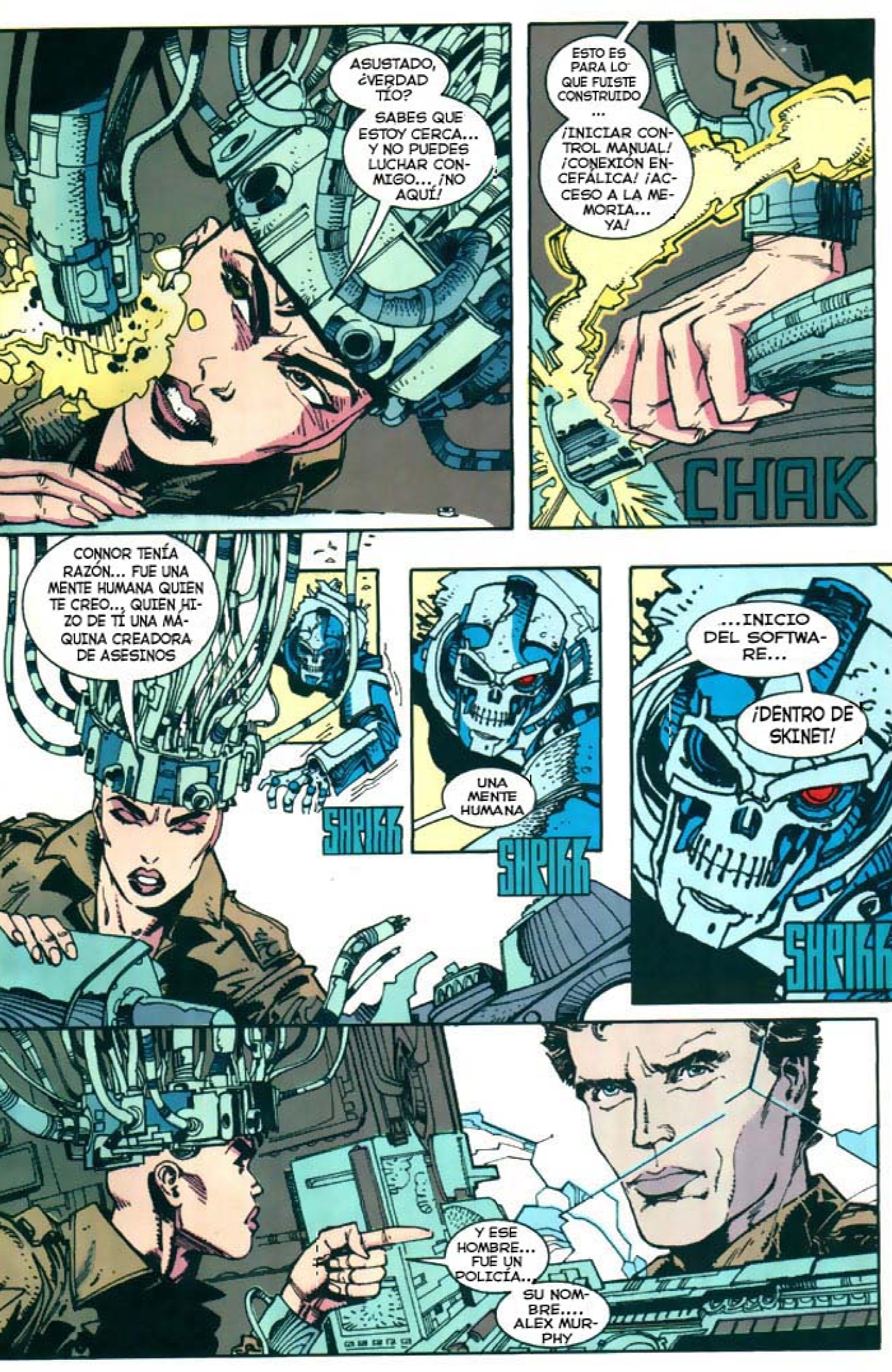

ASUSTADO, ¿VERDAD TÍO?
SABES QUE ESTOY CERCA... Y NO PUEDES LUCHAR CONMIGO... ¡NO AQUÍ!
ESTO ES PARA LO QUE FUISTE CONSTRUIDO ...
¡INICIAR CONTROL MANUAL! ¡CONEXIÓN ENCEFÁLICA! ¡ACCESO A LA MEMORIA... YA!
CHAK
CONNOR TENÍA RAZÓN... FUE UNA MENTE HUMANA QUIEN TE CREO..., QUIEN HIZO DE TÍ UNA MÁQUINA CREADORA DE ASESINOS
UNA MENTE HUMANA
...INICIO DEL SOFTWARE...
¡DENTRO DE SKINET!
Y ESE HOMBRE... FUE UN POLICÍA...
SU NOMBRE.... ALEX MURPHY

FUE UNA ESPECIE DE SIMBIONTE... MITAD MÁQUINA Y MITAD HUMANO...
KIKK
SU MENTE FUE LA QUE HIZO A ESTA MÁQUINA CONSCIENTE
KIKK
TODO ESTO ES CULPA SUYA ...
KIKK KIKK
ZAP!
PELIGRO EXTREMO
¡ESTA NOCHE NO, TERMI!
DAÑO EN LAS INSTALACIONES ACEPTADO
¡PUAGH! ¡ODIO ESTOS TRASTOS!

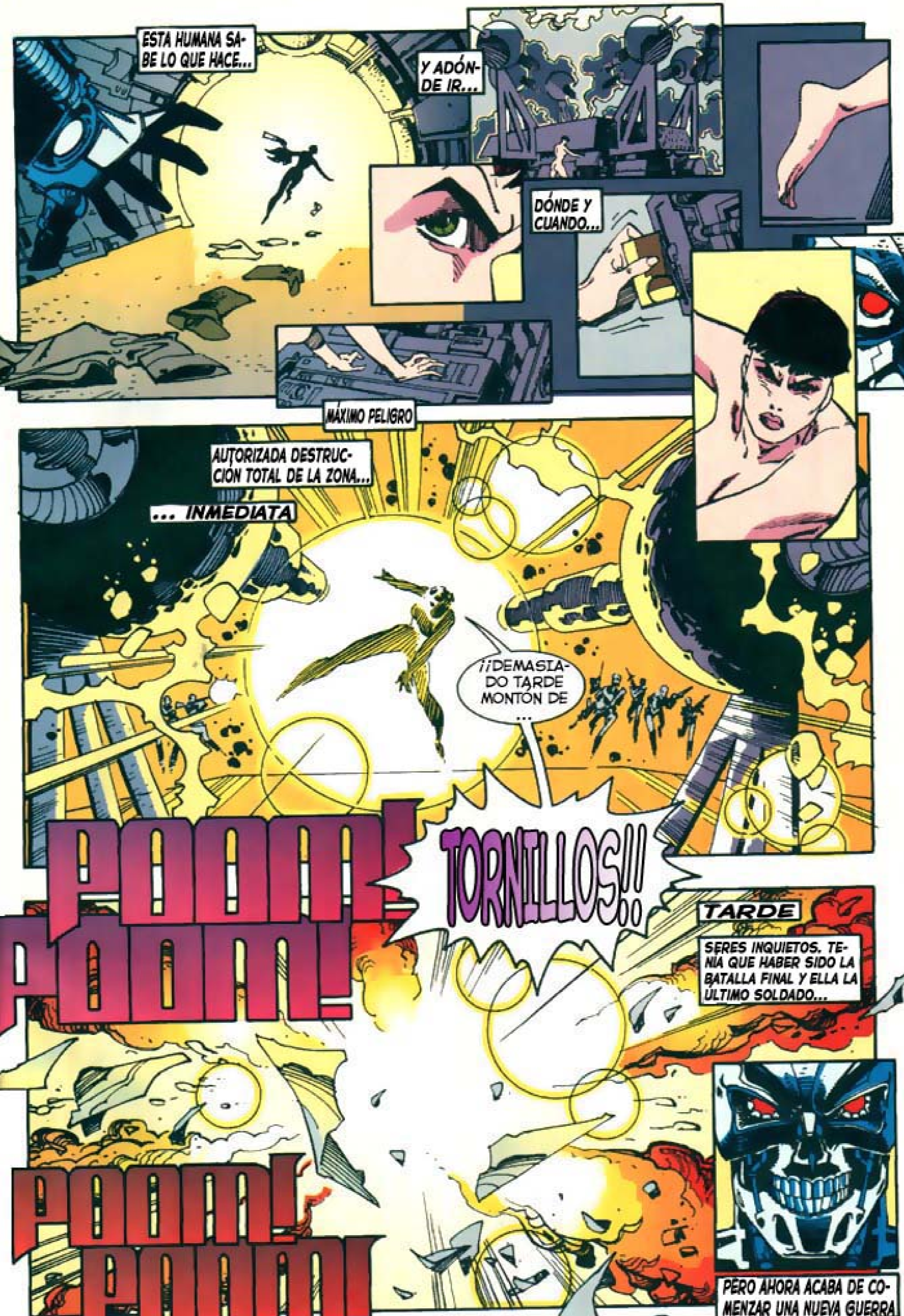
ESTA HUMANA SA-
BE LO QUE HACE...
Y ADÓN-
DE IR...
DÓNDE Y
CUANDO...
MÁXIMO PELIGRO
AUTORIZADA DESTRUC-
CIÓN TOTAL DE LA ZONA...
... INMEDIATA
¡¡DEMASIA-
DO TARDE
MONTÓN DE
...
TORNILLOS!!
POOM! POOM!
TARDE
SERES INQUIETOS. TE-
NÍA QUE HABER SIDO LA
BATALLA FINAL Y ELLA LA
ÚLTIMO SOLDADO...
POOM! POOM!
PERO AHORA ACABA DE CO-
MENZAR UNA NUEVA GUERRA

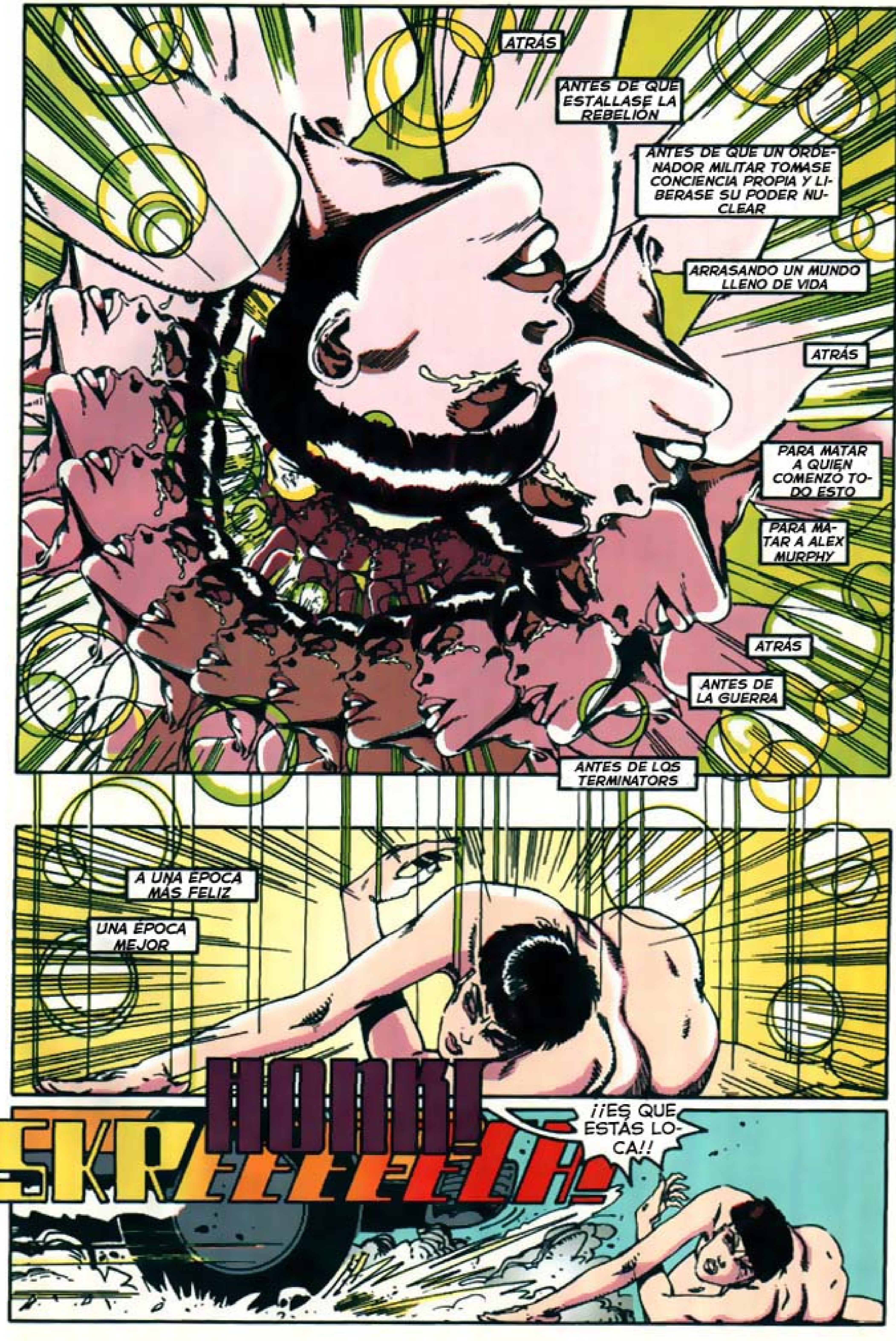
ATRÁS
ANTES DE QUE ESTALLASE LA REBELIÓN
ANTES DE QUE UN ORDENADOR MILITAR TOMASE CONCIENCIA PROPIA Y LIBERASE SU PODER NUCLEAR
ARRASANDO UN MUNDO LLENO DE VIDA
ATRÁS
PARA MATAR A QUIEN COMENZÓ TODO ESTO
PARA MATAR A ALEX MURPHY
ATRÁS
ANTES DE LA GUERRA
ANTES DE LOS TERMINATORS
A UNA ÉPOCA MÁS FELIZ
UNA ÉPOCA MEJOR
HONK!
SKREEEEEEK!
¡¡ES QUE ESTÁS LOCA!!

PERDÓN
¿PODRÍA DECIRME EN QUE AÑO ESTAMOS?
¡CLARO! ESTE ES EL AÑO EN EL QUE OS VOY A ENSEÑAR, PUTOS DROGATAS, A NO CAUSARME MÁS ATAQUES AL CORAZÓN EL AÑO EN QUE VOY A DEJAR DE FRENAR MI TAXI PARA NO ROMPEROS EL PUTO CULO
EL AÑO EN QUE LOS CIUDADANOS RECLAMAMOS JUSTICIA
PROBLEMAS A LA VISTA
¡ESO PARECE!
PUES YO TENGO UN MAL DÍA
¡Y YO!
¡PELEA!
HAY SUFICIENTES ANTIGUEDADES PARA LLENAR UN MUSEO.
Y TODOS LLEVAN UNA
KRAK
WHUK
UGH

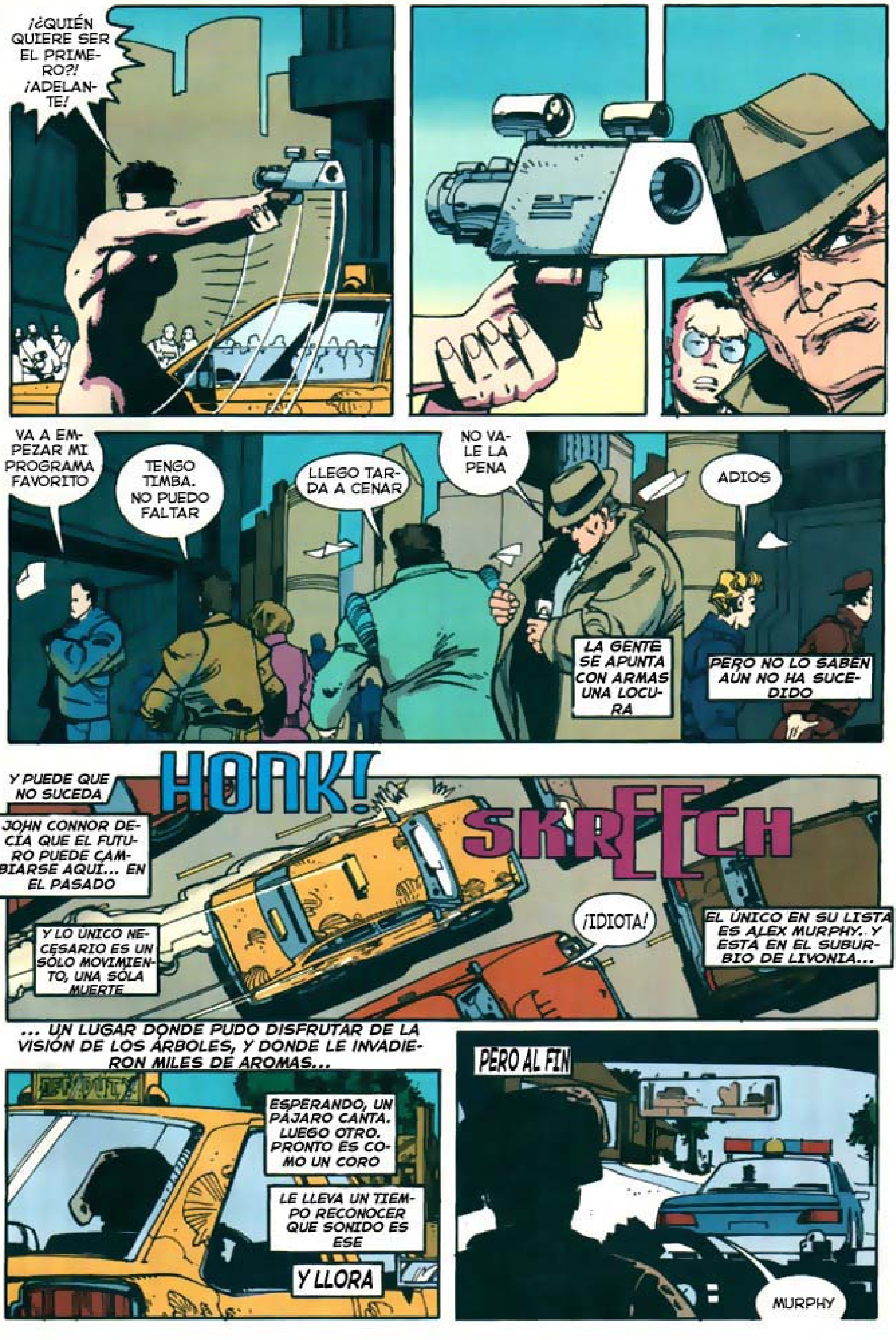
¡¿QUIÉN QUIERE SER EL PRIMERO?! ¡ADELANTE!
VA A EMPEZAR MI PROGRAMA FAVORITO
TENGO TIMBA. NO PUEDO FALTAR
LLEGO TARDA A CENAR
NO VALE LA PENA
ADIOS
LA GENTE SE APUNTA CON ARMAS UNA LOCURA
PERO NO LO SABEN AÚN NO HA SUCEDIDO
Y PUEDE QUE NO SUCEDA
HONK!
JOHN CONNOR DECÍA QUE EL FUTURO PUEDE CAMBIARSE AQUÍ... EN EL PASADO
SKREECH
Y LO ÚNICO NECESARIO ES UN SÓLO MOVIMIENTO, UNA SÓLA MUERTE
¡IDIOTA!
EL ÚNICO EN SU LISTA ES ALEX MURPHY.. Y ESTÁ EN EL SUBURBIO DE LIVONIA...
... UN LUGAR DONDE PUDO DISFRUTAR DE LA VISIÓN DE LOS ÁRBOLES, Y DONDE LE INVADIERON MILES DE AROMAS...
ESPERANDO, UN PÁJARO CANTA. LUEGO OTRO. PRONTO ES COMO UN CORO
LE LLEVA UN TIEMPO RECONOCER QUE SONIDO ES ESE
Y LLORA
PERO AL FIN
MURPHY

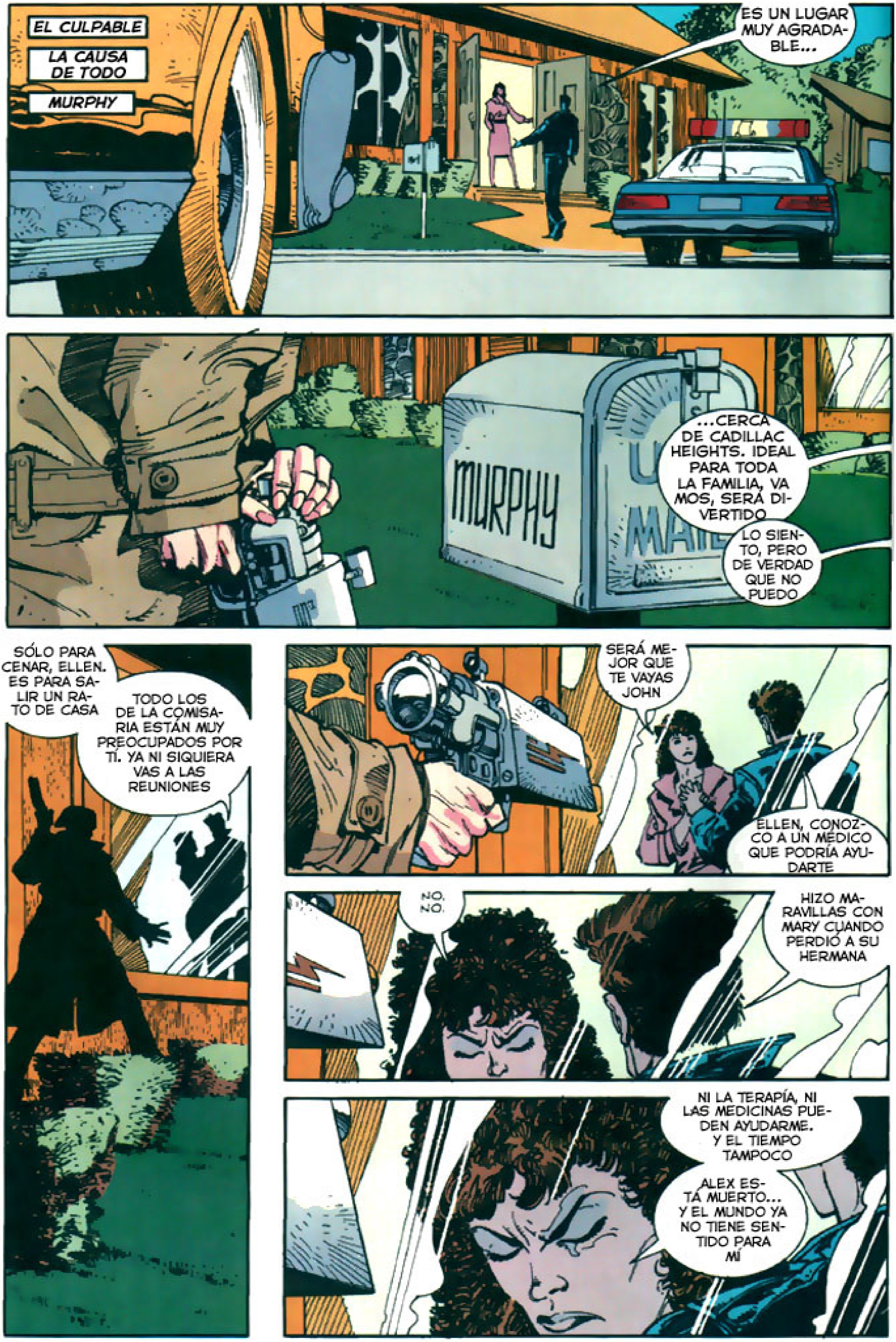
EL CULPABLE
LA CAUSA DE TODO
MURPHY
ES UN LUGAR MUY AGRADABLE...
MURPHY
...CERCA DE CADILLAC HEIGHTS. IDEAL PARA TODA LA FAMILIA, VAMOS, SERÁ DIVERTIDO
LO SIENTO, PERO DE VERDAD QUE NO PUEDO
SÓLO PARA CENAR, ELLEN. ES PARA SALIR UN RATO DE CASA
TODO LOS DE LA COMISARIA ESTÁN MUY PREOCUPADOS POR TÍ. YA NI SIQUIERA VAS A LAS REUNIONES
SERÁ MEJOR QUE TE VAYAS JOHN
ELLEN, CONOZCO A UN MÉDICO QUE PODRÍA AYUDARTE
NO. NO.
HIZO MARAVILLAS CON MARY CUANDO PERDIÓ A SU HERMANA
NI LA TERAPÍA, NI LAS MEDICINAS PUEDEN AYUDARME. Y EL TIEMPO TAMPOCO
ALEX ESTÁ MUERTO... Y EL MUNDO YA NO TIENE SENTIDO PARA MÍ

¡TARDE! ¡HA LLEGADO DEMASIADO TARDE!
PERO MURPHY NO ESTÁ MUERTO... ES UNA MASCARADA... Y SIENDO LO QUE ES AHORA...
... ESTE ARMA ES INÚTIL. NECESITA ALGO MEJOR
¡SÍ! ERA UN BUEN TÍO. PERO YA NO HAY NADA QUE PODAMOS HACER
ALGO QUE NO PUEDE COMPRAR... AL MENOS ENTERO
... PERO QUIZAS LO PUEDA CONSTRUIR
EL SUELDO DE TAXISTA CUBRE LA MAYOR PARTE DE LOS GASTOS DE LAS PIEZAS
CHKK
...O LO MÁS PRÓXIMO A LAS PIEZAS PARA UN RIFLE DE PLASMA DECENTE
CHKK CHKK
CHAK
SERÁ UN MILAGRO SI ESTO FUNCIONA
CLANK! CLANK! CLANK!
¡ALTO!

SNAK
KLIK
KLIK
KLIK
SQUEEEEEEEEEEEEEEEEP!
ESTÁ INFLIN-
GIENDO LA ORDE-
NANZA DE LIMPIE-
ZA MUNICIPAL 66B
TIRE EL ARMA
¡CHA-
TARRA!
RACHET
RACHET
RACHET
RACHET
RACHET
RACHET
RACHET
RACHET
RACHET
RACHET
ESTOY AU-
TORIZADO PA-
RA EL USO DE
FUERZA
LETAL

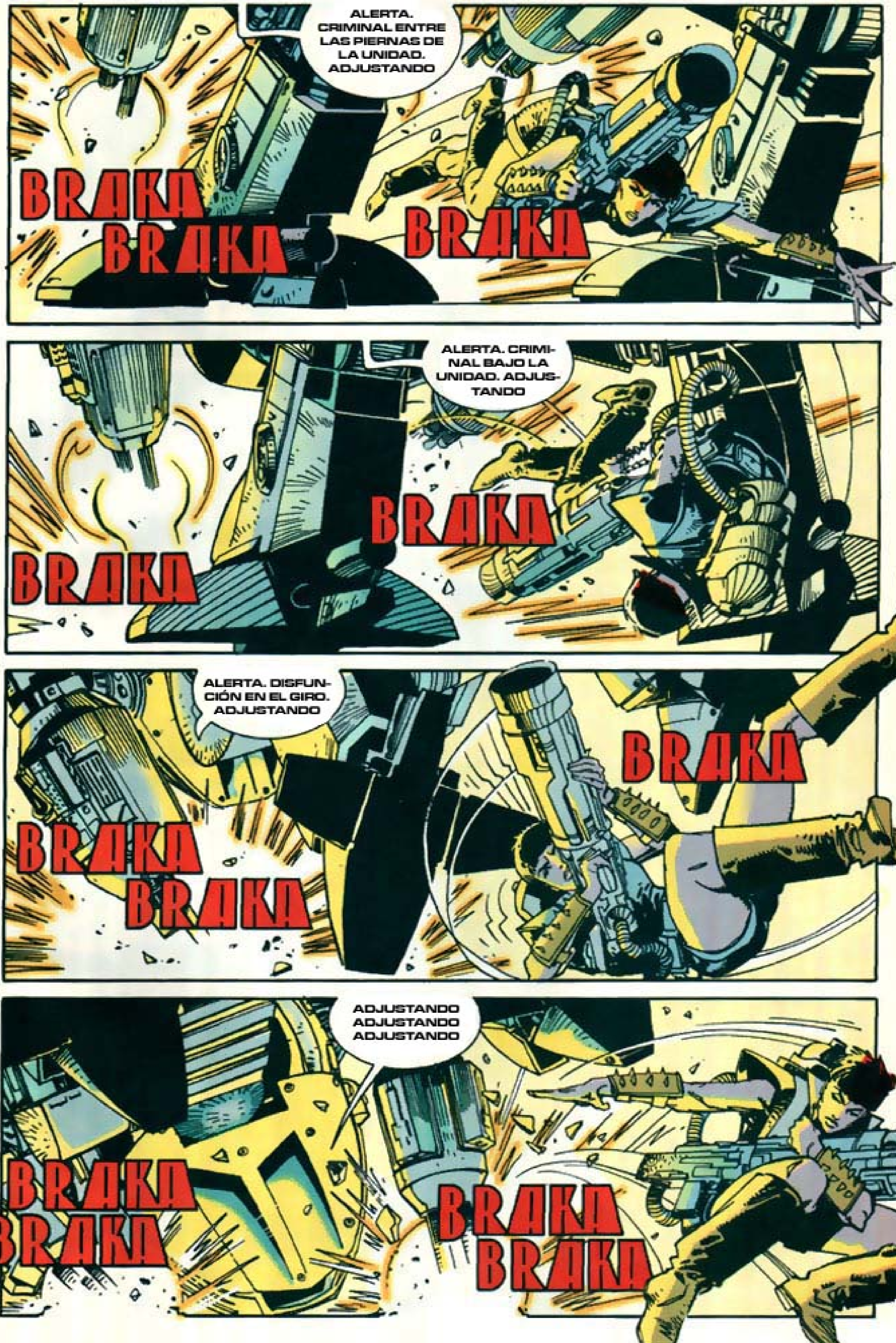
ALERTA. CRIMINAL ENTRE LAS PIERNAS DE LA UNIDAD. ADJUSTANDO
BRAKA
BRAKA
BRAKA
ALERTA. CRIMI-NAL BAJO LA UNIDAD. ADJUS-TANDO
BRAKA
BRAKA
ALERTA. DISFUN-CIÓN EN EL GIRO. ADJUSTANDO
BRAKA
BRAKA
BRAKA
ADJUSTANDO ADJUSTANDO ADJUSTANDO
BRAKA
BRAKA
BRAKA
BRAKA

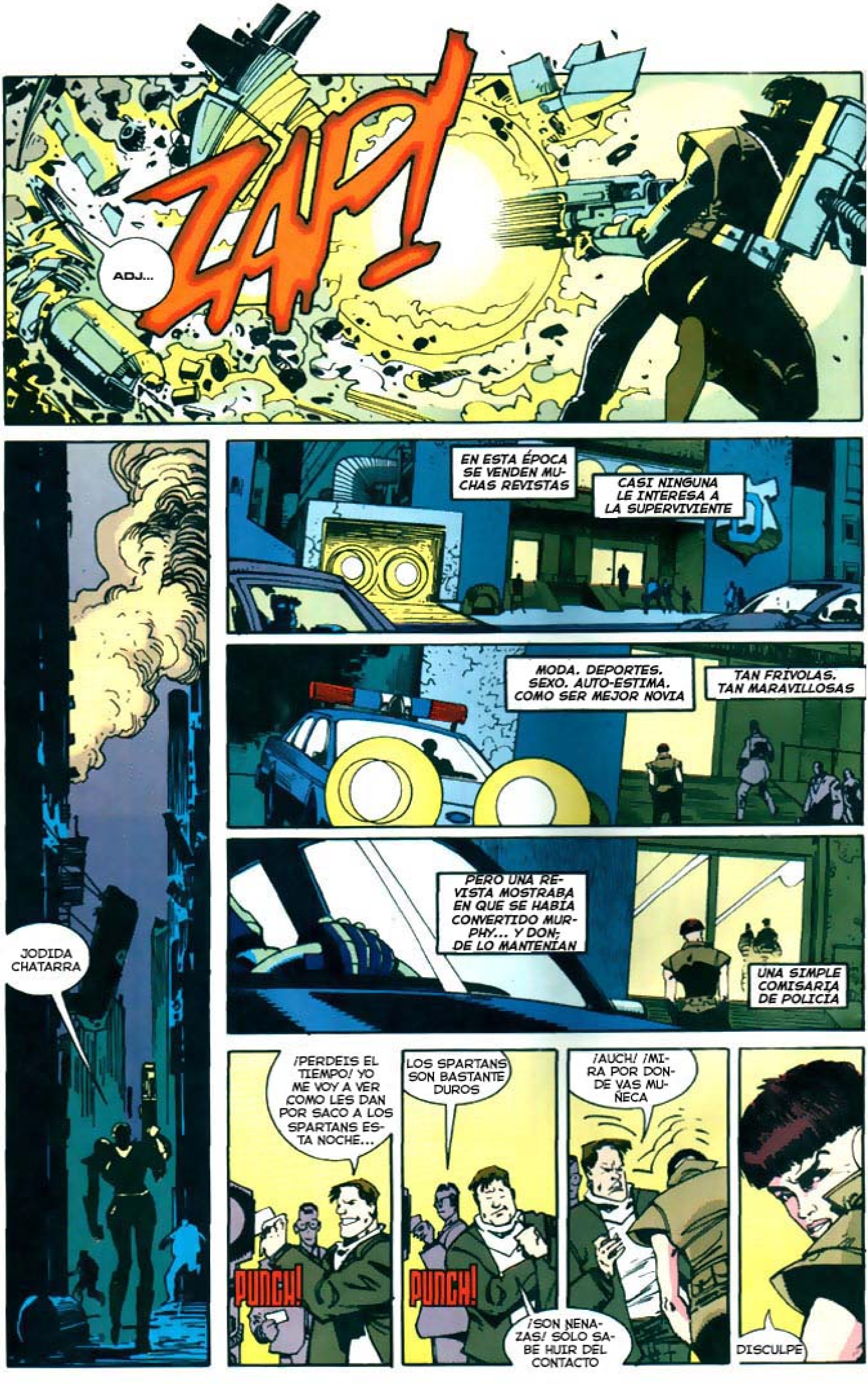
ZAP!
ADJ...
JODIDA CHATARRA
EN ESTA ÉPOCA SE VENDEN MUCHAS REVISTAS
CASI NINGUNA LE INTERESA A LA SUPERVIVIENTE
MODA. DEPORTES. SEXO. AUTO-ESTIMA. COMO SER MEJOR NOVIA
TAN FRIVOLAS. TAN MARAVILLOSAS
PERO UNA REVISTA MOSTRABA EN QUE SE HABIA CONVERTIDO MURPHY... Y DONDE LO MANTENIAN
UNA SIMPLE COMISARIA DE POLICIA
¡PERDEIS EL TIEMPO! YO ME VOY A VER COMO LES DAN POR SACO A LOS SPARTANS ESTA NOCHE...
PUNCH!
LOS SPARTANS SON BASTANTE DUROS
PUNCH!
¡SON NENAZAS! SOLO SABE HUIR DEL CONTACTO
¡AUCH! ¡MIRA POR DONDE VAS MUÑECA
DISCULPE

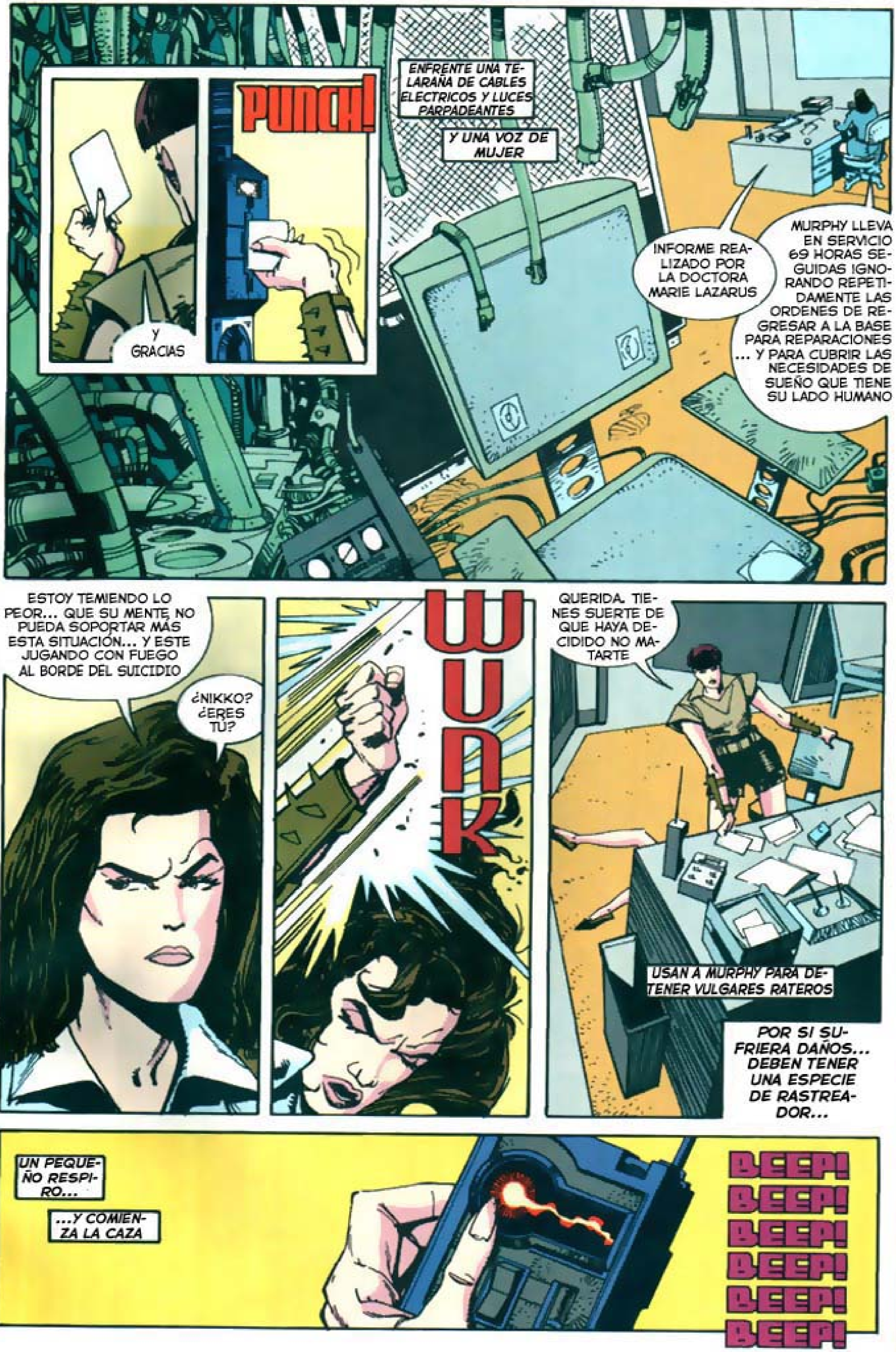
Y
GRACIAS
PUNCH!
ENFRENTE UNA TE-LARAÑA DE CABLES ELECTRICOS Y LUCES PARPADEANTES
Y UNA VOZ DE MUJER
INFORME REA-LIZADO POR LA DOCTORA MARIE LAZARUS
MURPHY LLEVA EN SERVICIO 69 HORAS SE-GUIDAS IGNO-RANDO REPETI-DAMENTE LAS ORDENES DE RE-GRESAR A LA BASE PARA REPARACIONES ... Y PARA CUBRIR LAS NECESIDADES DE SUEÑO QUE TIENE SU LADO HUMANO
ESTOY TEMIENDO LO PEOR... QUE SU MENTE NO PUEDA SOPORTAR MÁS ESTA SITUACIÓN... Y ESTE JUGANDO CON FUEGO AL BORDE DEL SUICIDIO
¿NIKKO? ¿ERES TU?
WUNK
QUERIDA. TIE-NES SUERTE DE QUE HAYA DE-CIDIDO NO MA-TARTE
USAN A MURPHY PARA DE-TENER VULGARES RATEROS
POR SI SU-FRIERA DAÑOS... DEBEN TENER UNA ESPECIE DE RASTREA-DOR...
UN PEQUE-ÑO RESPI-RO...
...Y COMIEN-ZA LA CAZA
BEEP! BEEP! BEEP! BEEP! BEEP! BEEP!

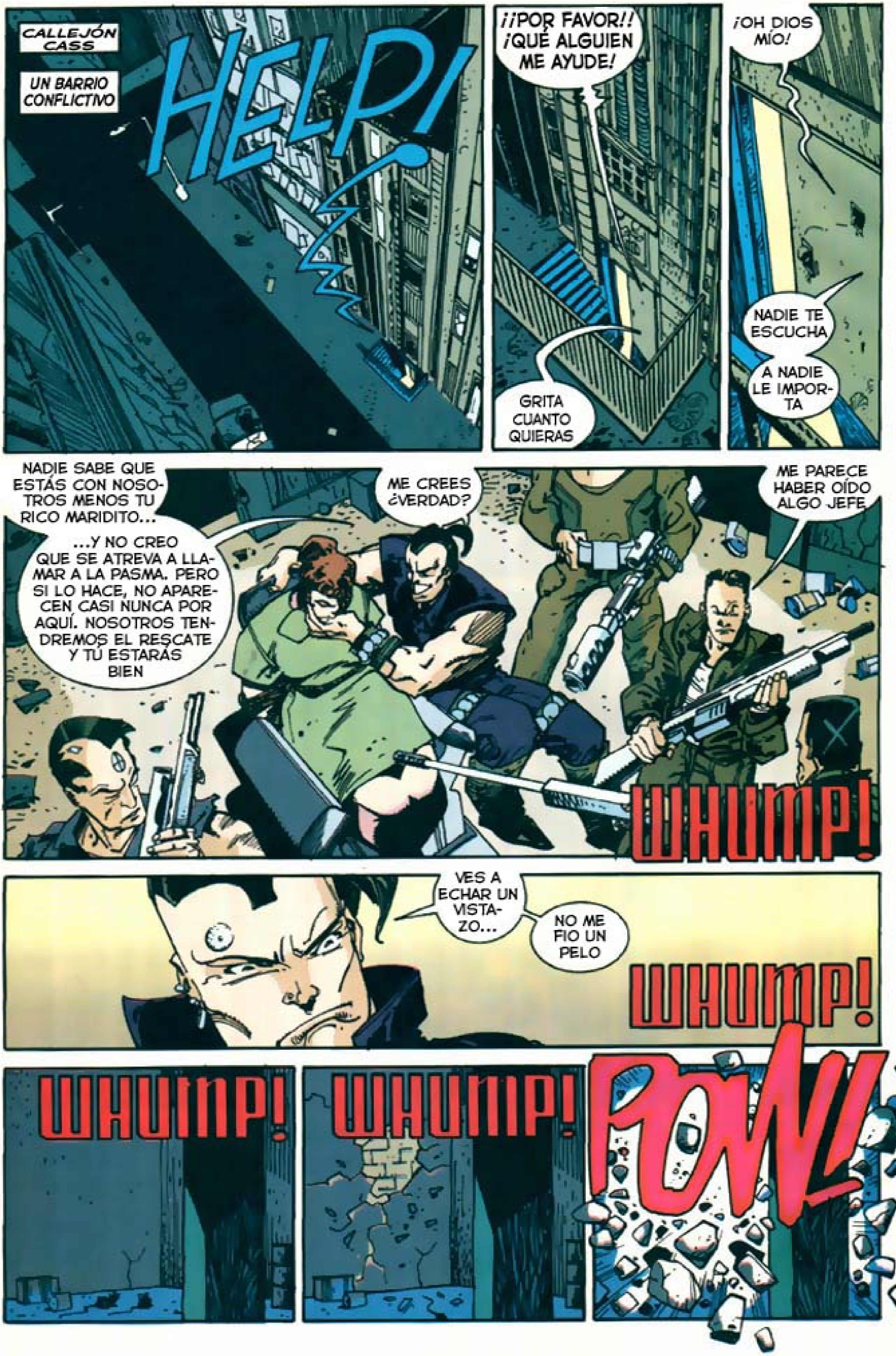
CALLEJÓN CASS
UN BARRIO CONFLICTIVO
HELP!
¡¡POR FAVOR!! ¡QUÉ ALGUIEN ME AYUDE!
GRITA CUANTO QUIERAS
¡OH DIOS MÍO!
NADIE TE ESCUCHA
A NADIE LE IMPORTA
NADIE SABE QUE ESTÁS CON NOSOTROS MENOS TU RICO MARIDITO...
...Y NO CREO QUE SE ATREVA A LLAMAR A LA PASMA. PERO SI LO HACE, NO APARECEN CASI NUNCA POR AQUÍ. NOSOTROS TENDREMOS EL RESCATE Y TÚ ESTARÁS BIEN
ME CREES ¿VERDAD?
ME PARECE HABER OÍDO ALGO JEFE
WHUMP!
VES A ECHAR UN VISTAZO...
NO ME FIO UN PELO
WHUMP!
WHUMP!
WHUMP!
POW!

POR DEBAJO DE NOSOTROS
¿QUÉ DEMONIOS ...?
COMO DUDARLO...
BOOM BOOM
BUDDA BRAK!
TING TING TING TING TING TING TING
BOOM
BOOM BOOM
BUDDA BRAKK
KRAK!
¡¡EL SUELOOOO ...!!
AA AAA AA

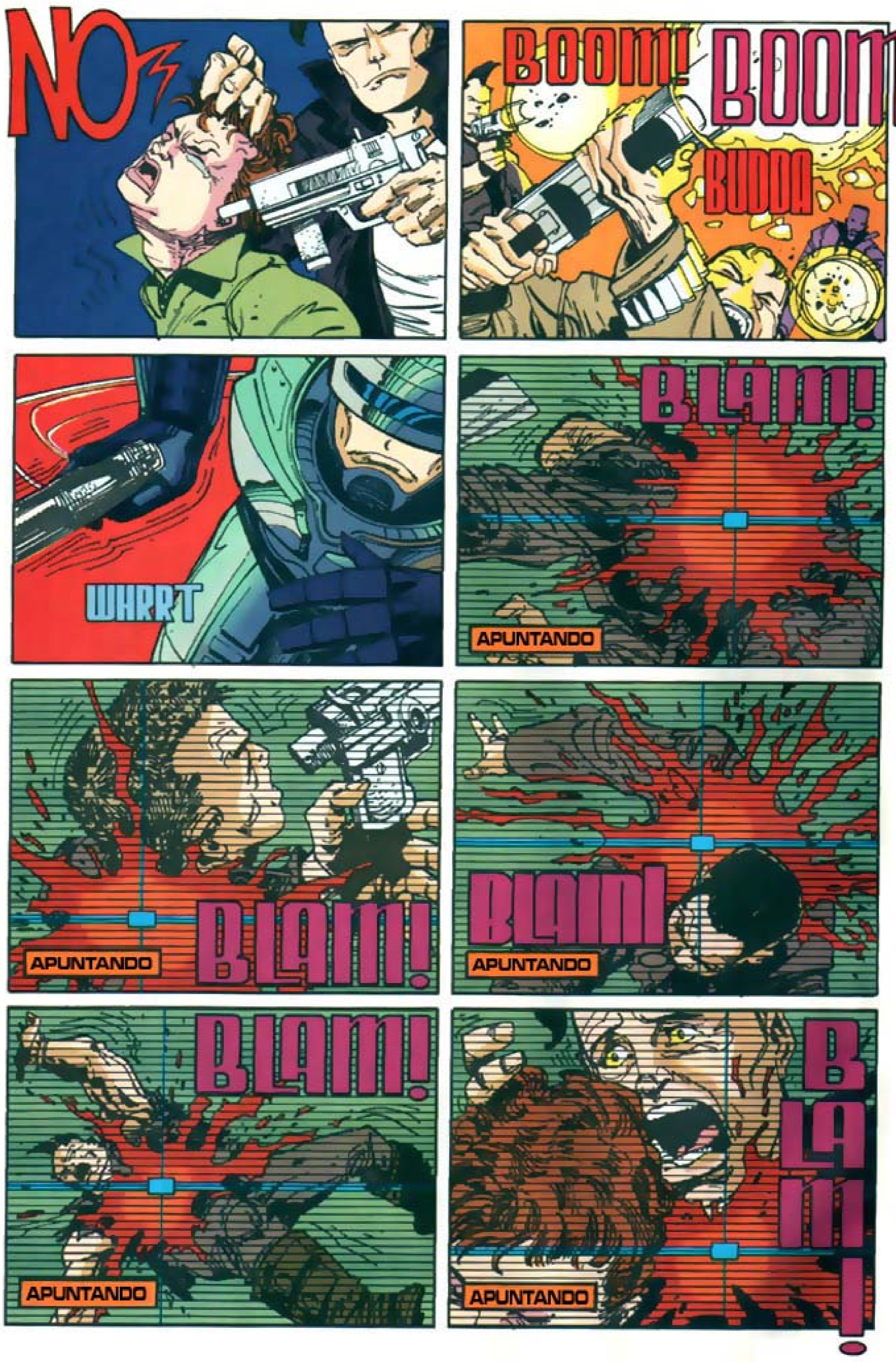
NO
BOOM!
BOOM
BUDDA
WHRRT
BLAM!
APUNTANDO
APUNTANDO
BLAM!
BLAM!
APUNTANDO
BLAM!
APUNTANDO
APUNTANDO
BLAM!

THUD
¡DIOS LE BENDIGA SEÑOR! ¡DIOS LE BENDIGA!
PENSABA QUE IBAN A MATARME
¿CÓMO PUEDO AGRADECÉRSELO? TENGO DINERO...
ES DECIR, SI NECESITA RECAMBIOS O ALGO ASÍ...
WHRTT!
LO... LO SIENTO... YO...
UN CASINO 50 MANZANAS MÁS ARRIBA
PROBLEMAS
NO ESTOY BROMEANDO. ASÍ QUE ¡ESCUCHA BIEN!

MUCHO MEJOR AHORA! AHORA CREO QUE YA ME HACEIS CÁSO
...SI NO APRETARÉ ESTE BOTÓN Y TODOS HAREMOS PUM.
¡MUY BIEN! ¡YO NO TENGO NADA QUE PERDER! ¡ME HAN DESPEDIDO DE MI TRABAJO SIN RAZÓN ALGUNA! COMO VEO QUE NO QUEREIS OIR NADA ACERCA DE MIS PROBLEMAS, PONER EL DINERO EN UNAS BOLSAS EN MENOS DE CINCO SEGUNDOS O VOLAREMOS TODOS
Y NO ESTOY BROMEANDO
CLANK!
CLANK!
¡¡TÚ...!! ¡QUIETO AHÍ! ¡ NO TE ACERQUES O LO HAGO...!
¡MUY BIEN! ¡LO HABEIS CONSEGUIDO EN CINCO SEGUNDOS ...!
KLIK
¡CUATRO SEGUNDOS! ¡LO DIGO EN SERIO!
WHRTT
TICK TICK
TICK TICK

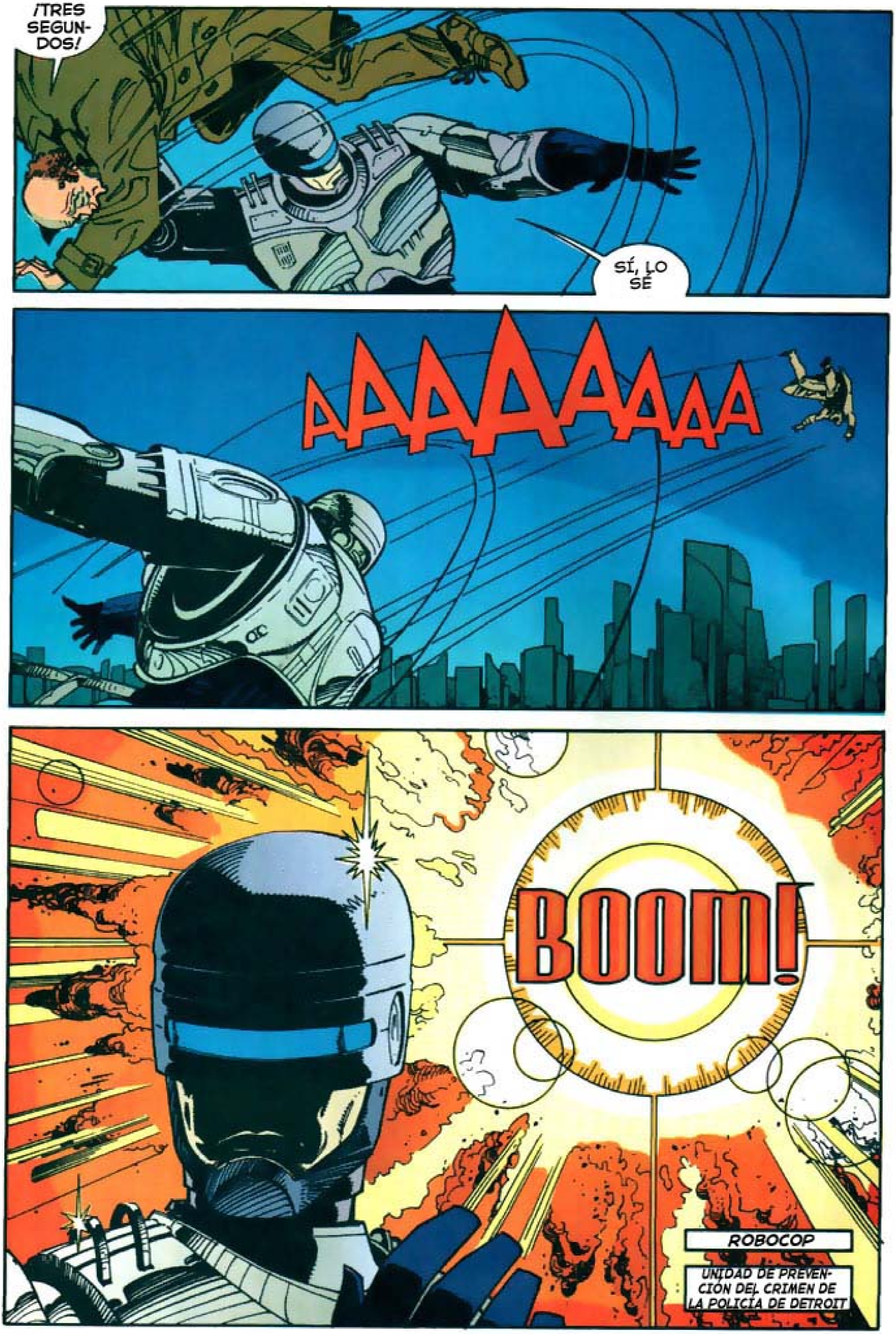

¡TRES SEGUNDOS!
SÍ, LO SÉ
AAAAAAAA
BOOM!
ROBOCOP
UNIDAD DE PREVENCIÓN DEL CRIMEN DE LA POLICÍA DE DETROIT

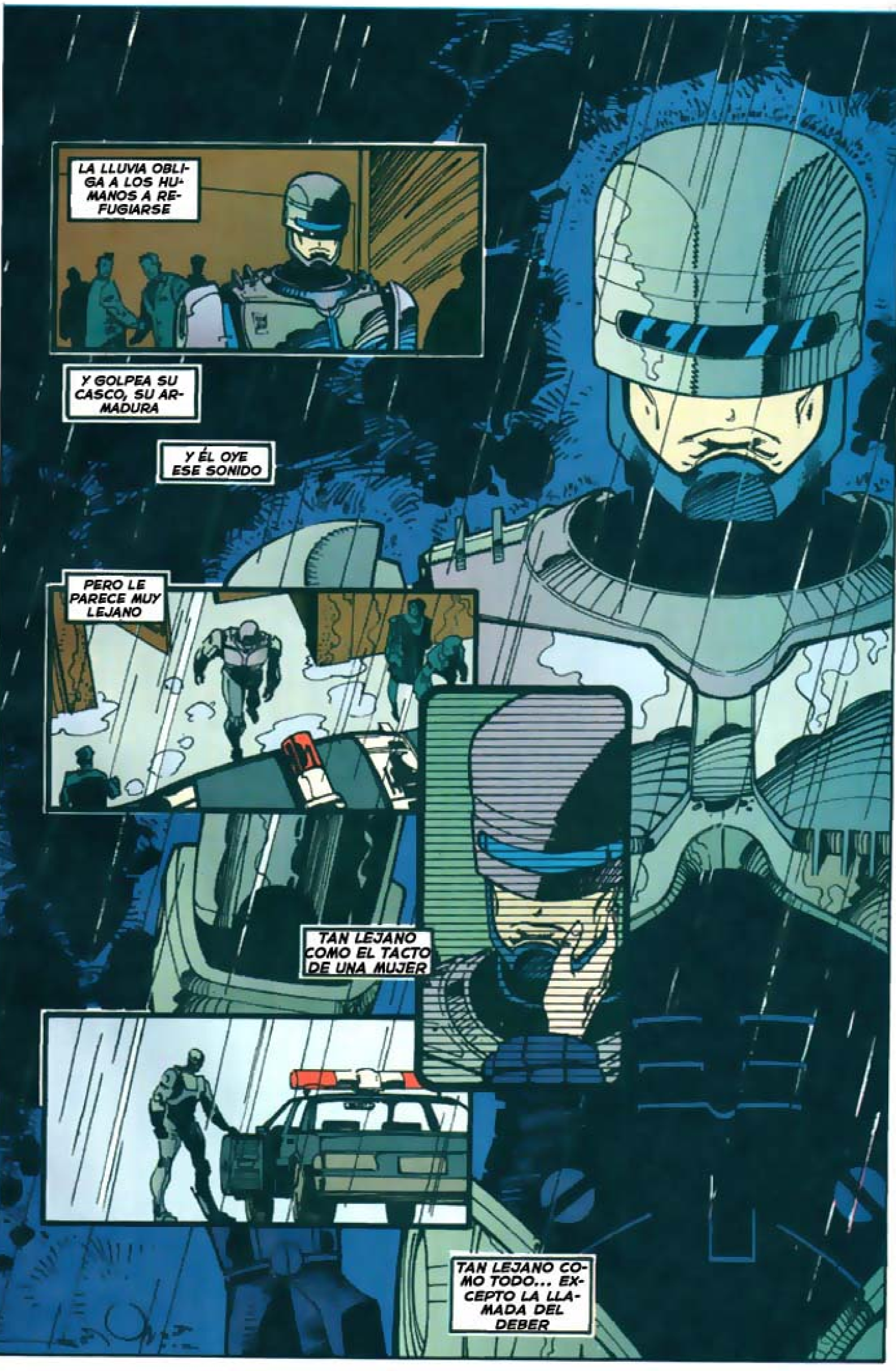
LA LLUVIA OBLIGA A LOS HUMANOS A REFUGIARSE
Y GOLPEA SU CASCO, SU ARMADURA
Y ÉL OYE ESE SONIDO
PERO LE PARECE MUY LEJANO
TAN LEJANO COMO EL TACTO DE UNA MUJER
TAN LEJANO COMO TODO... EXCEPTO LA LLAMADA DEL DEBER

SIN AVISO PREVIO...
ZAZZK!
KLANG!
¡MUERE!
¿QUIÉN ...?
¿QUIÉN ERES TÚ?
Y EL CEREBRO DE ALEX MURPHY...
SE DESHIZO EN ÁTOMOS

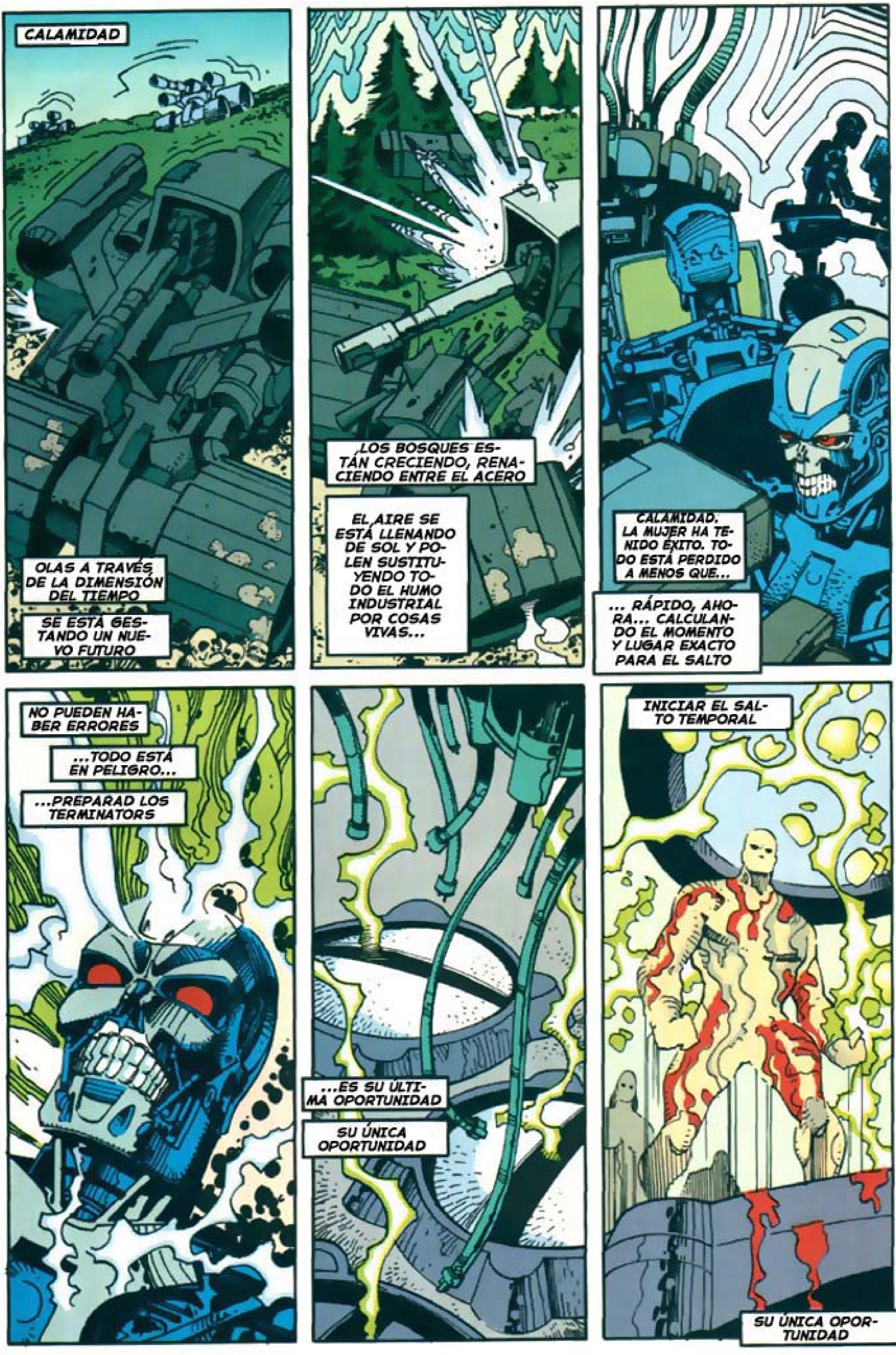
CALAMIDAD
OLAS A TRAVÉS DE LA DIMENSIÓN DEL TIEMPO
SE ESTÁ GESTANDO UN NUEVO FUTURO
LOS BOSQUES ESTÁN CRECIENDO, RENACIENDO ENTRE EL ACERO
EL AIRE SE ESTÁ LLENANDO DE SOL Y POLEN SUSTITUYENDO TODO EL HUMO INDUSTRIAL POR COSAS VIVAS...
CALAMIDAD. LA MUJER HA TENIDO ÉXITO. TODO ESTÁ PERDIDO A MENOS QUE...
... RÁPIDO, AHORA... CALCULANDO EL MOMENTO Y LUGAR EXACTO PARA EL SALTO
NO PUEDEN HABER ERRORES
...TODO ESTÁ EN PELIGRO...
...PREPARAD LOS TERMINATORS
...ES SU ÚLTIMA OPORTUNIDAD
SU ÚNICA OPORTUNIDAD
INICIAR EL SALTO TEMPORAL
SU ÚNICA OPORTUNIDAD

EN EL PASADO
EL PABELLÓN EN AUBURN HILLS
DENTRO DE ÉL
¡A POR ELLOS!
¡TIRA!
¡TIRA!
¡VAMOS!
¡PÁSALA!
¡PÁSALA!
¿EIN?
LLEGADA
DAN IGUAL LAS ARMAS...
DAN IGUAL LAS ROPAS...
HAY QUE EVITAR LA INTERRUPCIÓN

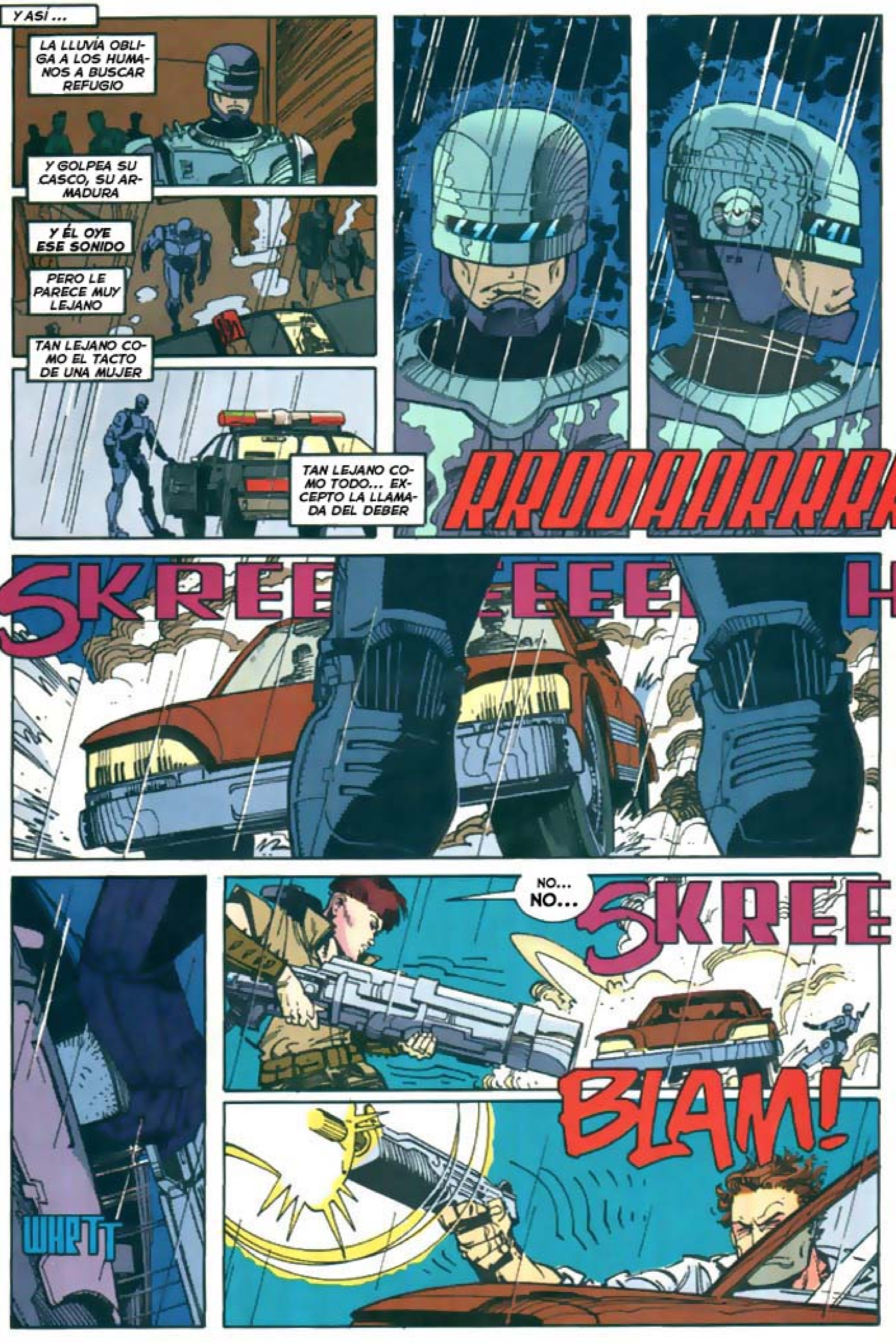
Y ASÍ ...
LA LLUVIA OBLIGA A LOS HUMANOS A BUSCAR REFUGIO
Y GOLPEA SU CASCO, SU ARMADURA
Y ÉL OYE ESE SONIDO
PERO LE PARECE MUY LEJANO
TAN LEJANO COMO EL TACTO DE UNA MUJER
TAN LEJANO COMO TODO... EXCEPTO LA LLAMADA DEL DEBER
RRODAARRRR
SKREEEEEEEH
WHPTT
NO... NO...
SKREE
BLAM!

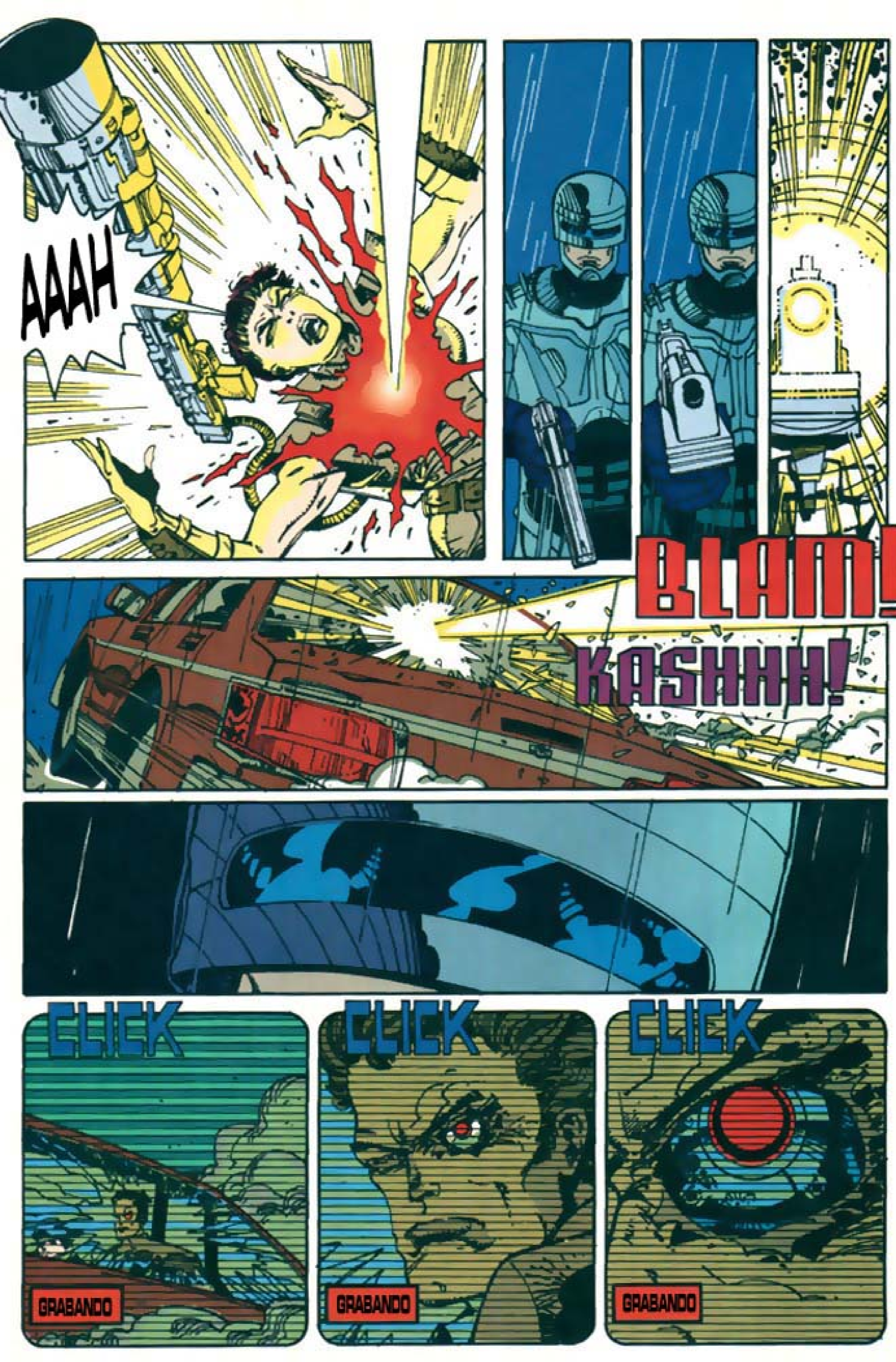
AAAH
BLAM!
KASHHH!
CLICK
GRABANDO
CLICK
GRABANDO
CLICK
GRABANDO

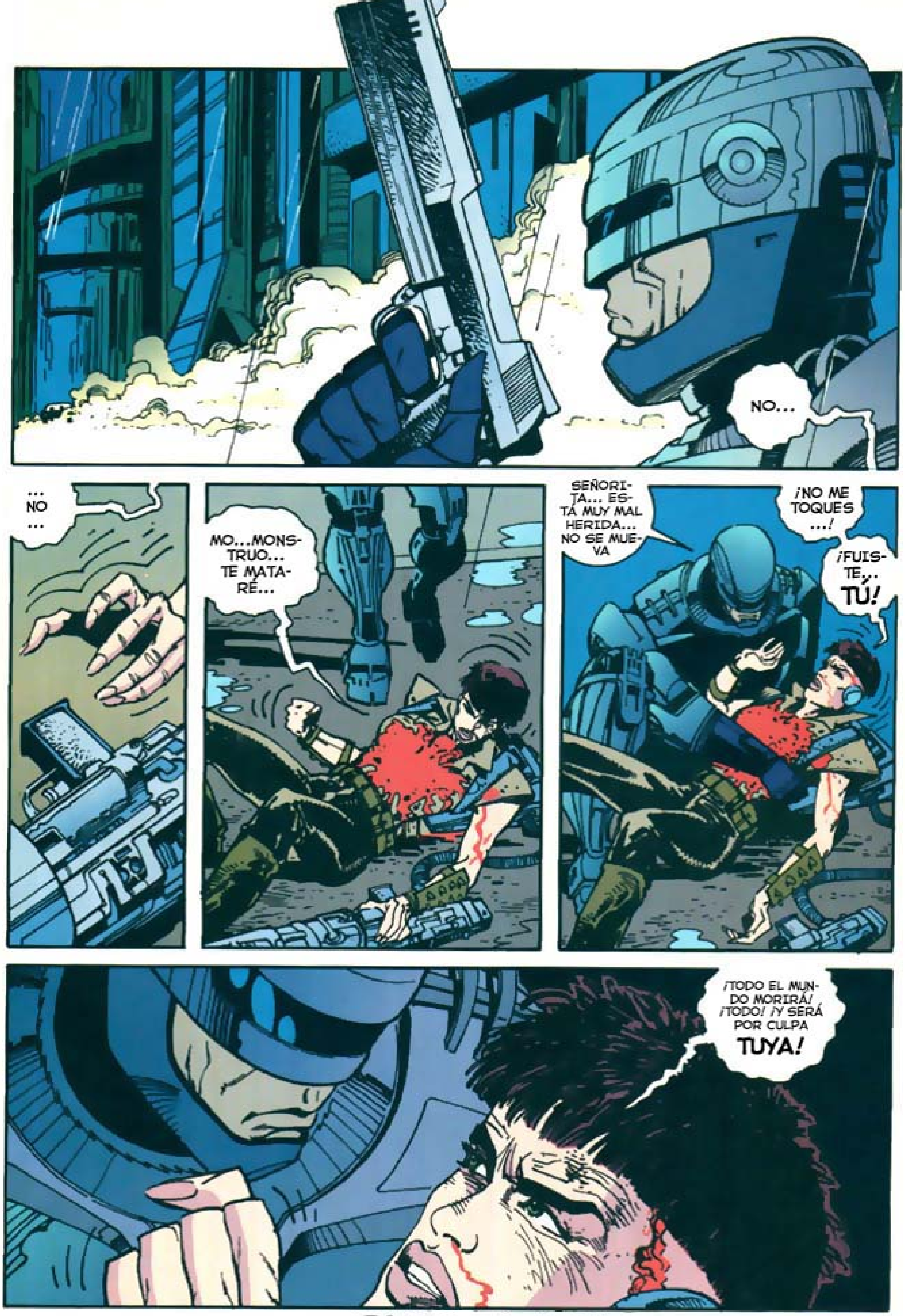

PRÓXIMO CAPÍTULO **¡UNA GRAN LUCHA!**

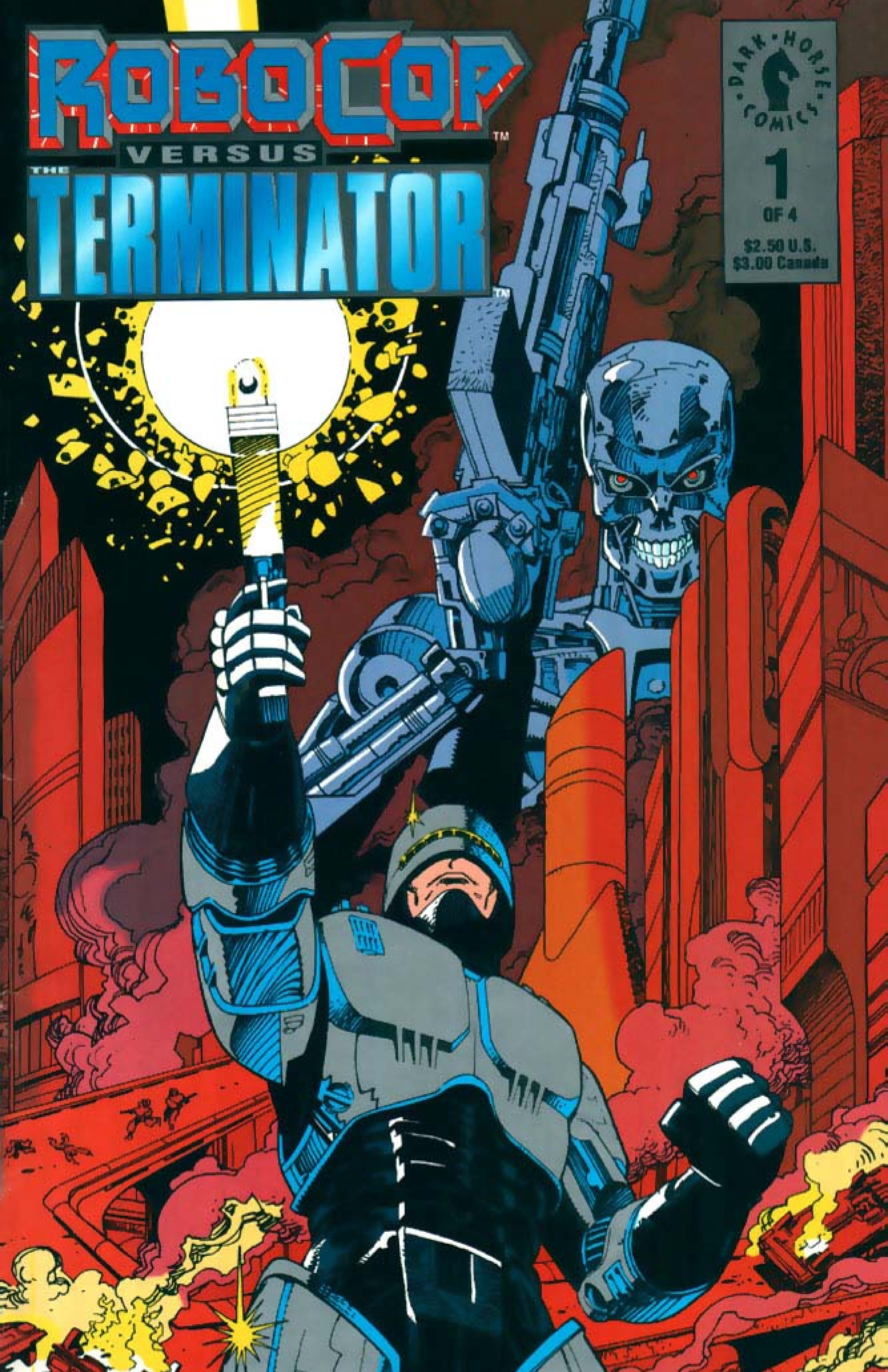

ROBOCOP™
VERSUS
THE
TERMINATOR™
DARK HORSE COMICS
1
OF 4
$2.50 U.S.
$3.00 Canada